

Paramétrer Windows Live Mail pour messagerie Orange

Fiche réalisée par Rémi (oct 2019)

- Installer le logiciel en doublecliquant sur le fichier d'installation
- L'installation télécharge le logiciel windows live mail
- **Depuis windows 10, Microsoft ne met plus à jour ce logiciel ... mais laisse encore la possibilité de l'utiliser !**
- Pour combien de temps ??
- Windows Live Mail ne peut plus utiliser les adresses de type :gmail
Yahoo, Live, outlook ... etc ...
-

Paramétrer Windows Live Mail 2012 pour messagerie Orange

- Le logiciel installé, ouvrez le. Puis cliquez sur Comptes

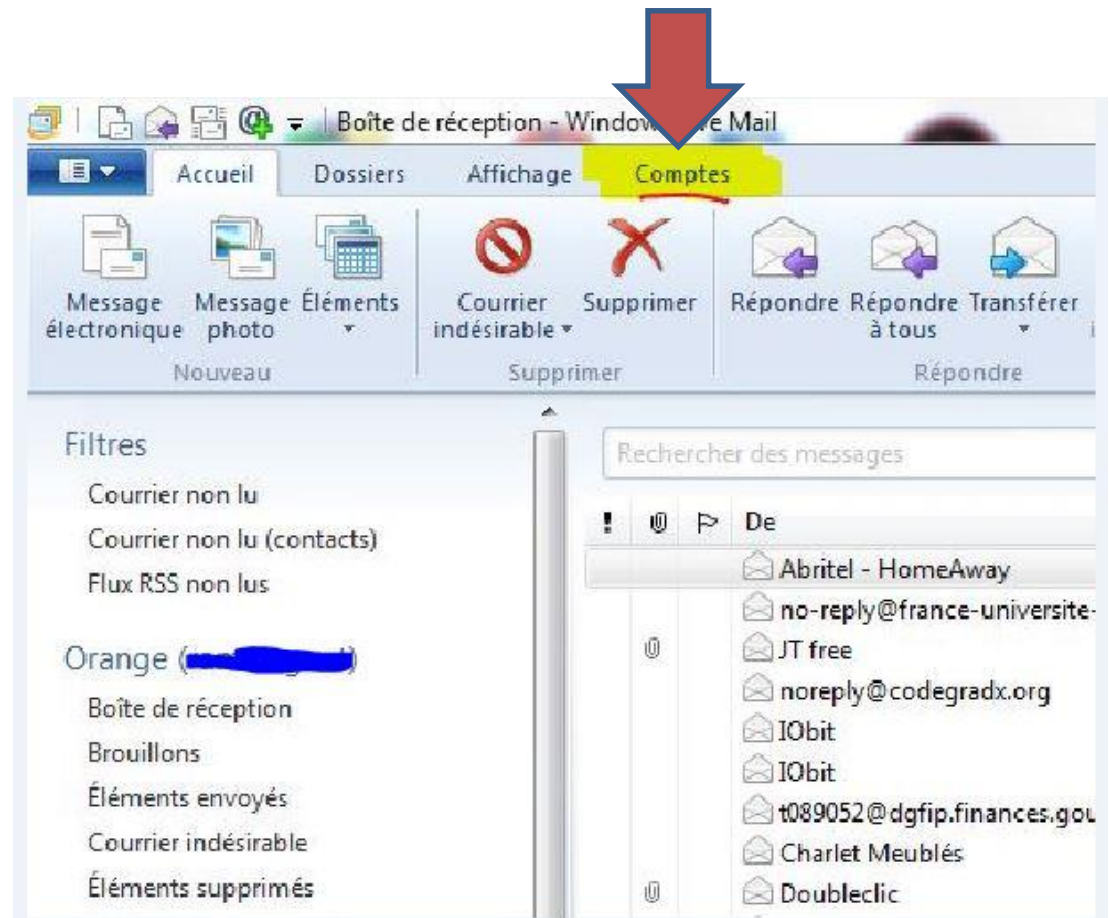

Paramétrer Windows Live Mail 2012 pour messagerie Orange

- Puis cliquez sur Adresse de messagerie

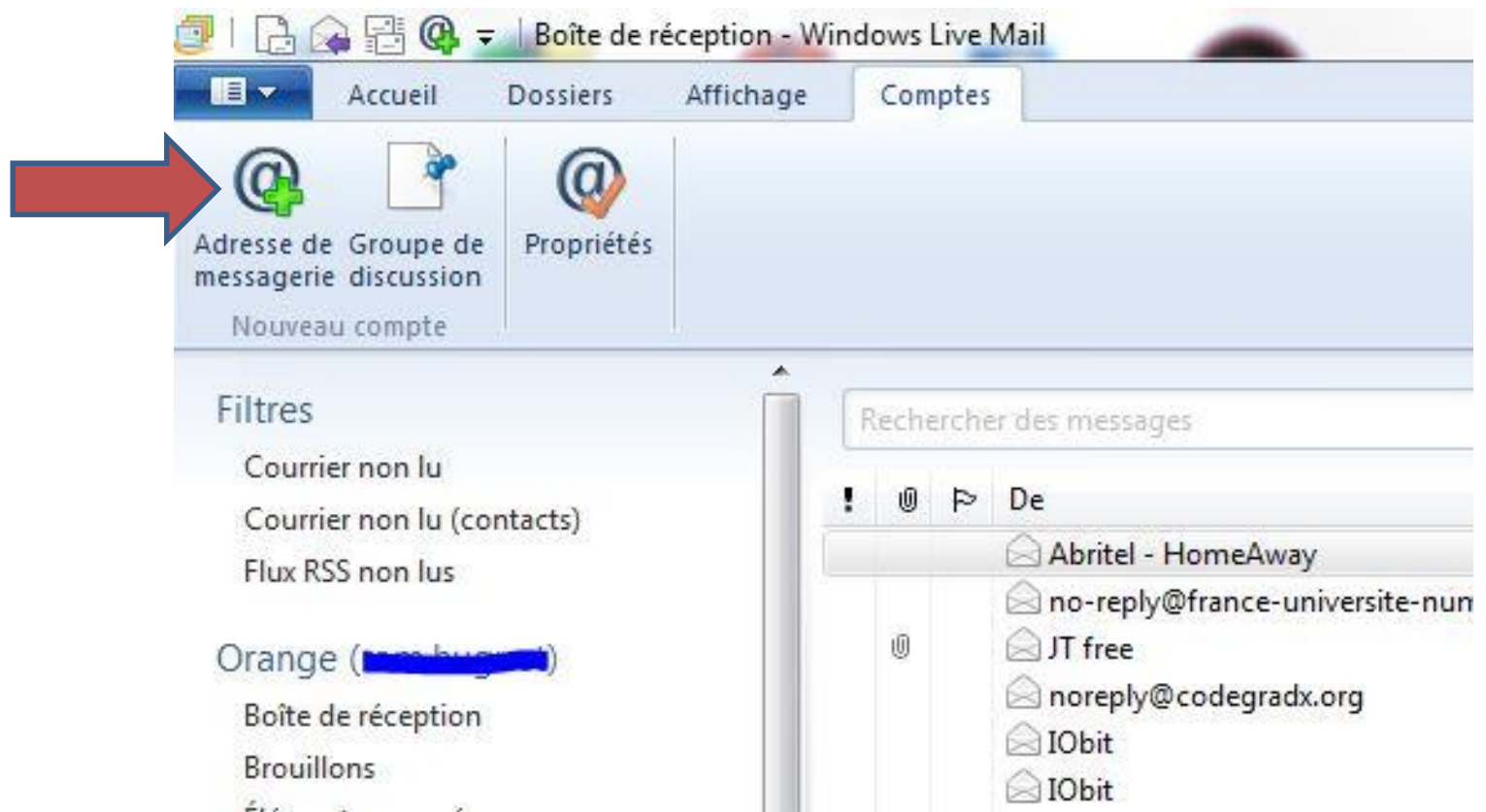

Paramétrer Windows Live Mail 2012 pour messagerie Orange

Saisir l'adresse,
le mot de passe correspondant,
mémoriser le mot de passe
... si besoin !

Définir comme compte par défaut

Cliquez sur suivant
en bas à droite

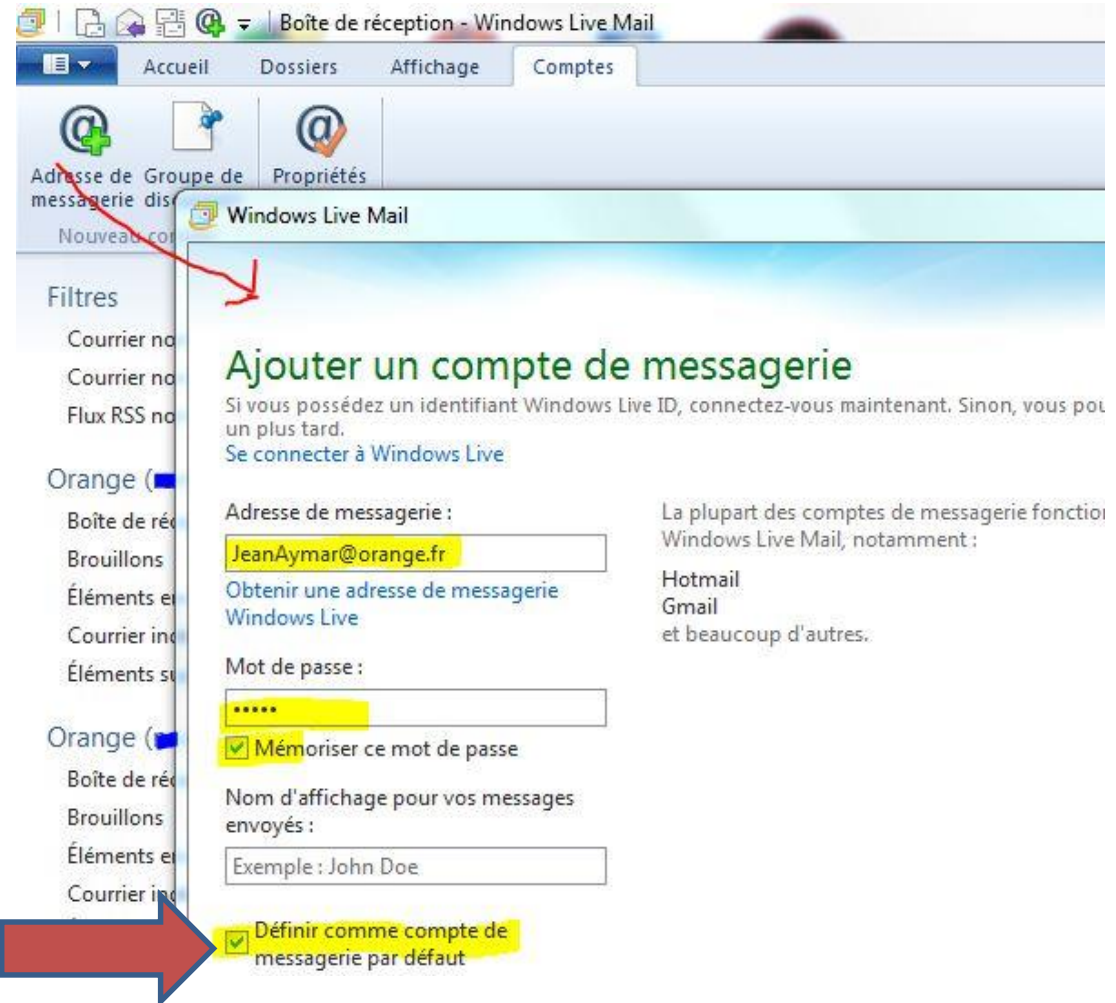

Paramétrer Windows Live Mail 2012 pour messagerie Orange

Le compte de messagerie est créé ...mais il faut le paramétrer !

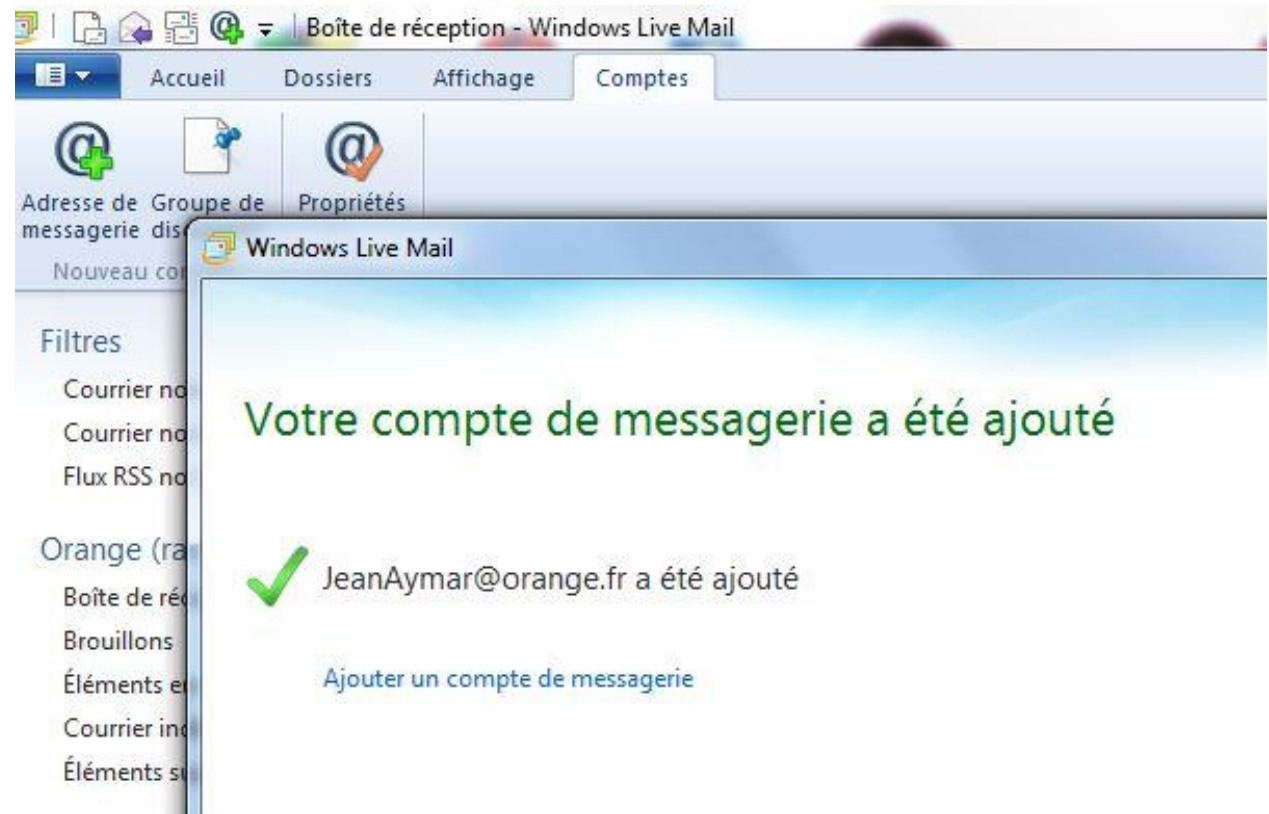

Paramétrer Windows Live Mail 2012 pour messagerie Orange

Dans la colonne de gauche, votre nouveau compte apparaît !

Faire un clic droit sur « Orange (jean ...)



Paramétrer Windows Live Mail 2012 pour messagerie Orange

Une boîte de dialogue apparaît, cliquez sur Propriétés

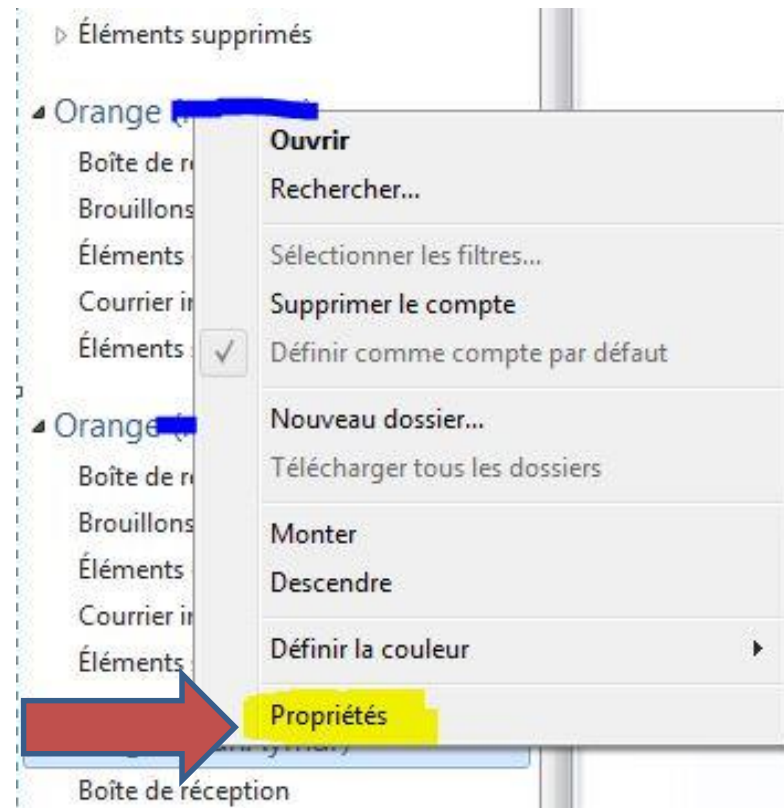

Paramétrer Windows Live Mail 2012 pour messagerie Orange

Vérifier votre adresse ...

Modifier la case Nom,
Indiquez votre Prénom et Nom,
Votre correspondant verra ces
infos dans sa messagerie !

Cochez « Inclure ... »

Propriétés de Orange (JeanAymar)

Général Serveurs Sécurité Avancé

Compte de messagerie

Entrez le nom que vous voulez donner à ce compte. Par exemple : "Travail" ou "Windows Live Mail".

Orange (JeanAymar)

Informations utilisateur

Nom : Jean Aymar

Société :

Adresse de messagerie : JeanAymar@orange.fr

Adresse de réponse :

Inclure ce compte lors de la réception ou de la synchronisation

OK Annuler Appliquer

Paramétrer Windows Live Mail 2012 pour messagerie Orange

Cliquez sur l'onglet et vérifiez :

pop3.orange.fr

smtp.orange.fr

Ajouter @orange.fr

Cocher « Mon serveur ... »

Cliquez sur Appliquer

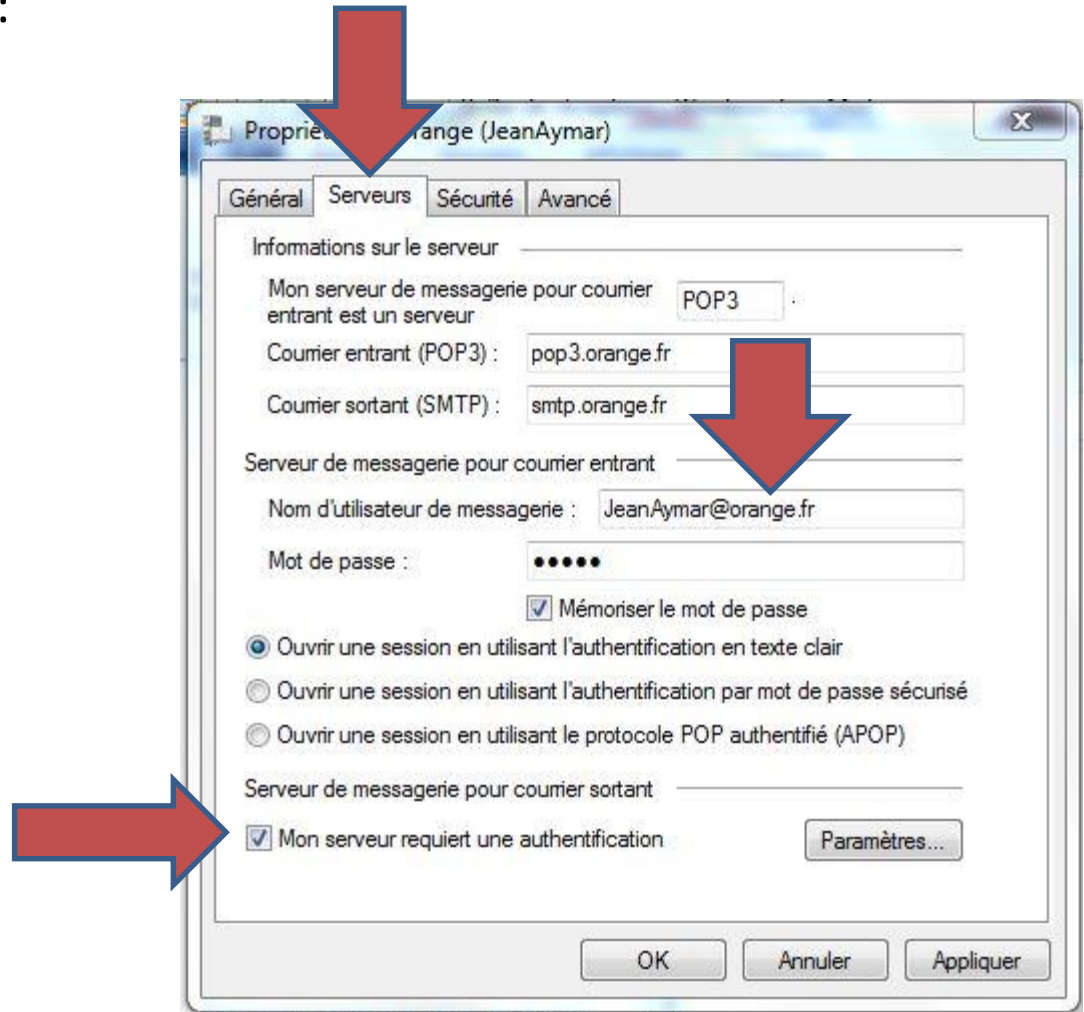

Paramétrer Windows Live Mail 2012 pour messagerie Orange

Cliquez sur l'onglet et vérifiez :

smtp = 25 ou 587

pop3 = 110

Ajouter @orange.fr

Cochez les cases « Conserver ... »

Puis « Supprimer du serveur... »

Cliquez sur Appliquer

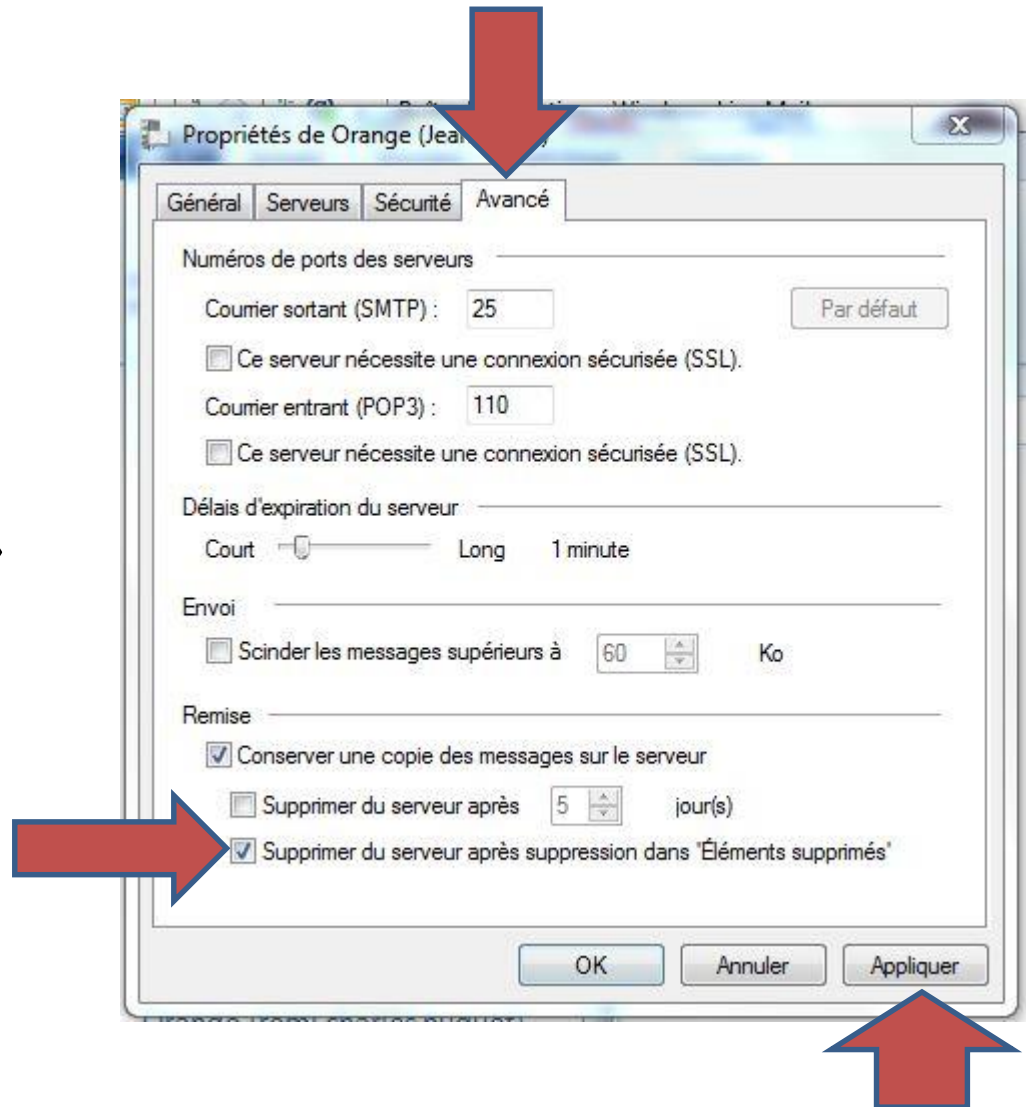

Paramétrer Windows Live Mail 2012 pour messagerie Orange

Normalement, si les différentes étapes ont été respectées, la synchronisation avec le serveur se fait et les messages arrivent !

Vérifier si vos messages partent !

Les problèmes les plus fréquents sont des erreurs dans l'adresse mail et le mot de passe (le même que celui utiliser pour la messagerie du portail Orange

Attention :

- au Majuscule et minuscule du mot de passe
- au point entre le prénom et le nom (s'il y en a un !) Etc